

キーボード入力問題解決策

8/31, 9/1で使うovaファイルの日本語キーボードの設定確認です。①Bio-Linux-8.0.7をアクティブにして、②起動

Oracle VM VirtualBox マネージャー

ファイル(E) 仮想マシン(M) ヘルプ(H)

新規(N) 設定(S) 破棄 起動(T)

詳細(D) スナップショット(S)

64 BioLinux8 電源オフ

64 Bio-Linux-8.0.7 電源オフ

一般

名前: Bio-Linux-8.0.7
オペレーティングシステム: Ubuntu (64-bit)

システム

メインメモリー: 8048 MB
プロセッサ: 2
起動順序: ハードディスク, 光学
アクセラレーション: VT-x/AMD-V, ネステッドページング, PAE/NX

プレビュー

Bio-Linux-8.0.7

ディスプレイ

ビデオメモリー: 8 MB
リモートデスクトップサーバー: 無効
ビデオキャプチャー: 無効

ストレージ

コントローラー: IDE Controller
コントローラー: SATA Controller
SATA ポート 0: Bio-Linux-8.0.7_hm_kh-disk001.vmdk (通常, 97.66 GB)

オーディオ

無効

ネットワーク

ターミナルを起動して確認

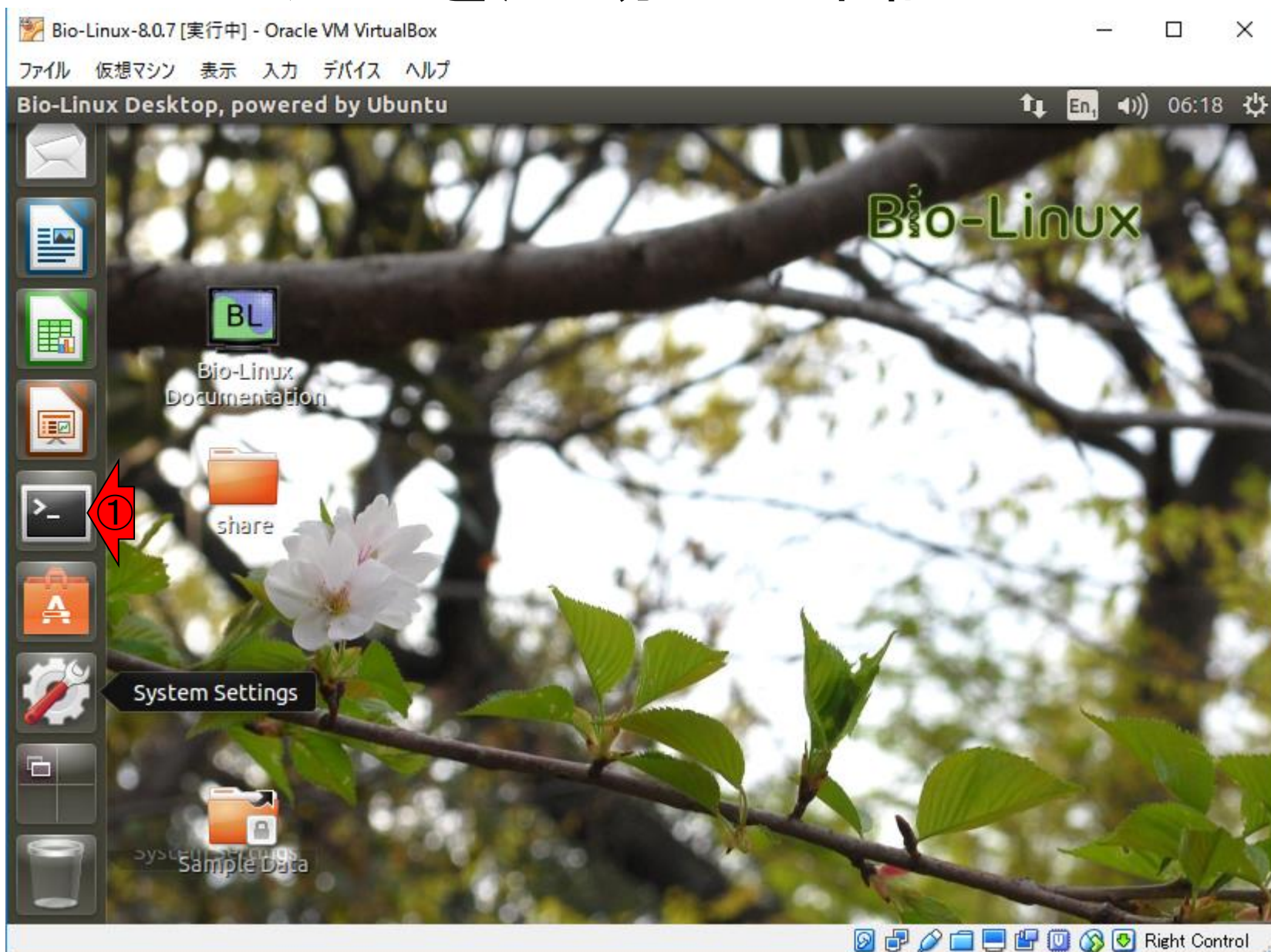

ターミナルを起動して確認

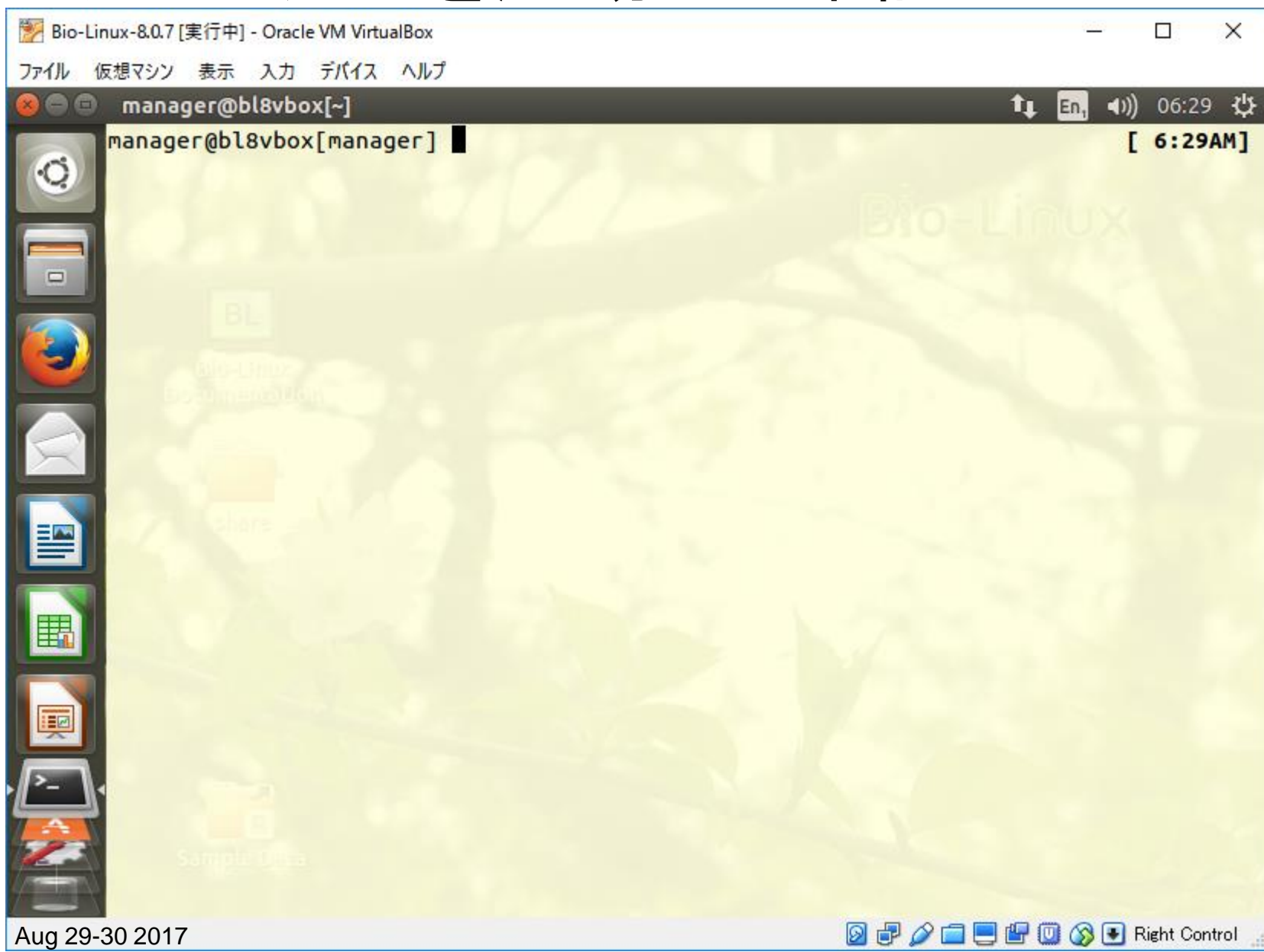

*を正しく打てるか確認

「*」を打ってみてください。①
Shiftキーを押しながら、②です

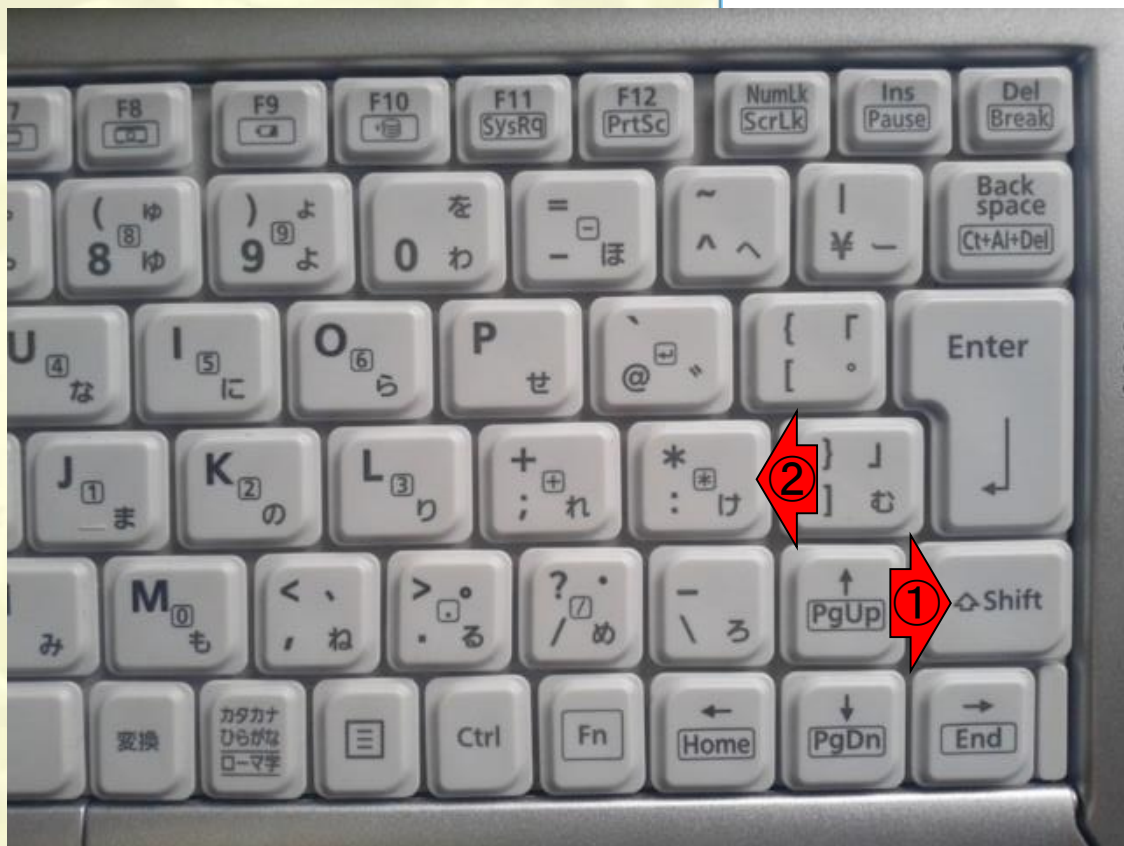
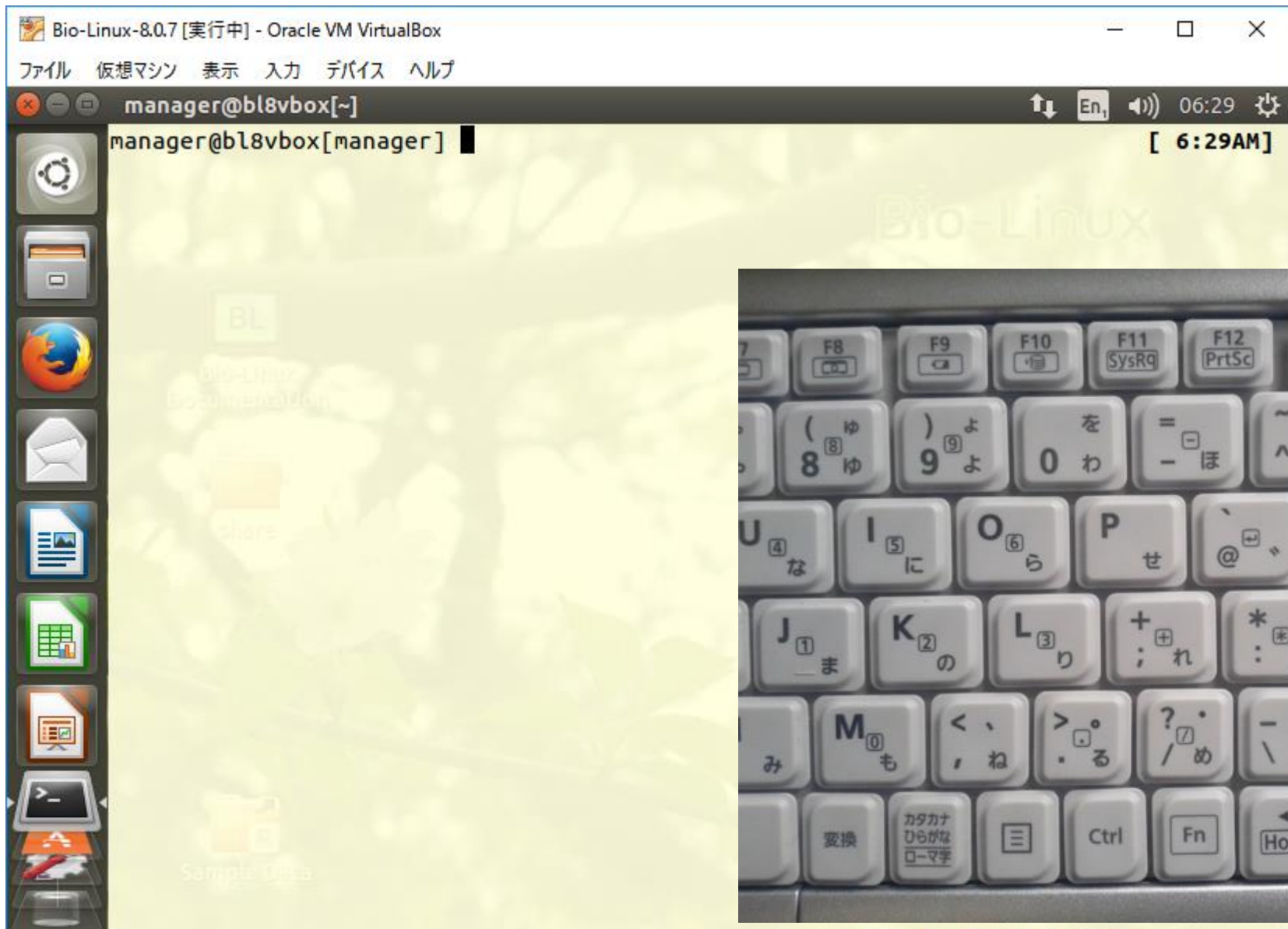

*を正しく打てるか確認

正しく「*」を打てたヒトは確認終了。①のように「@」になったヒトはこの後のスライドに従って「*」が打てるようになるようにしておきましょう

設定

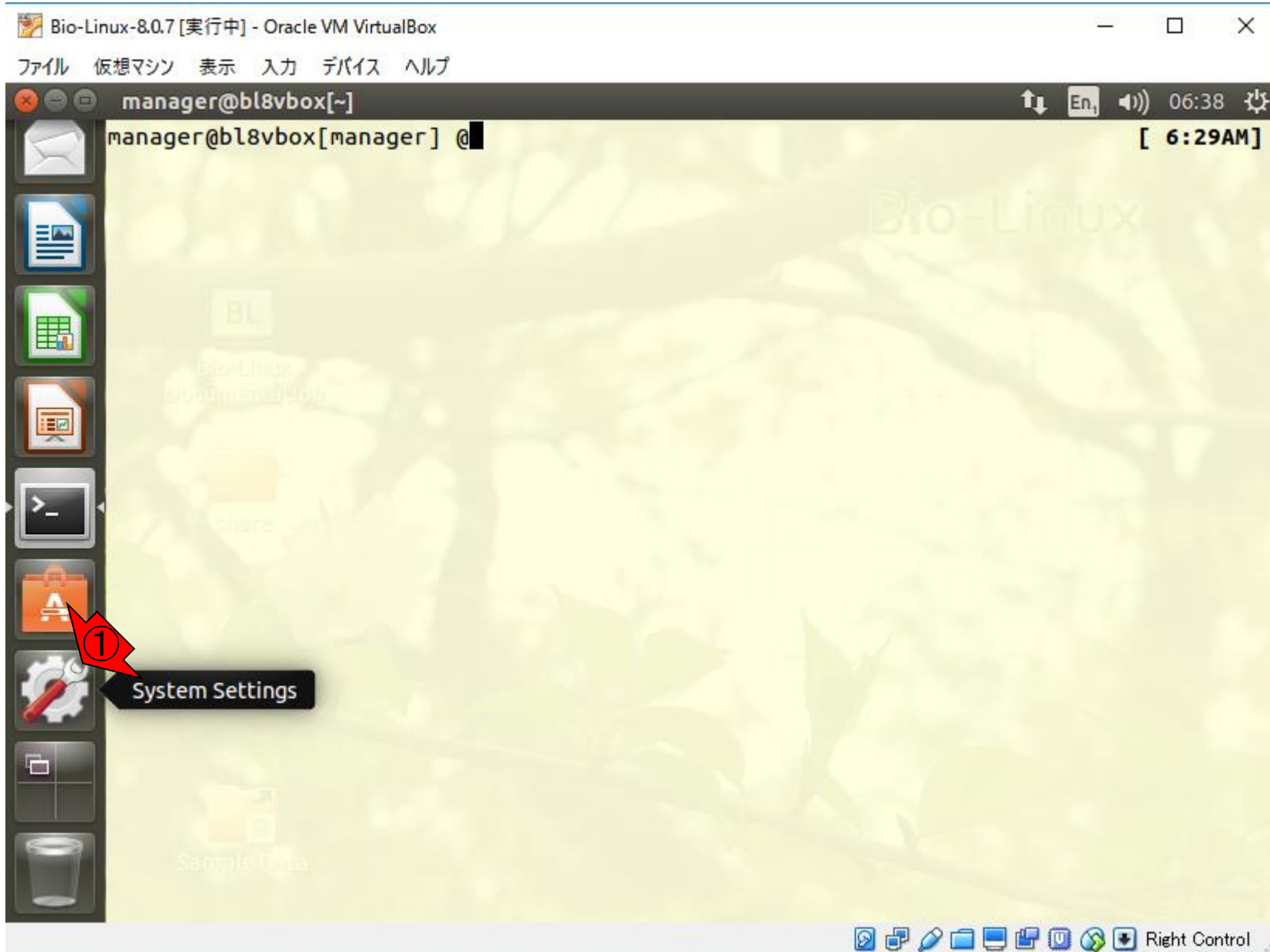

キーボードのアイコン

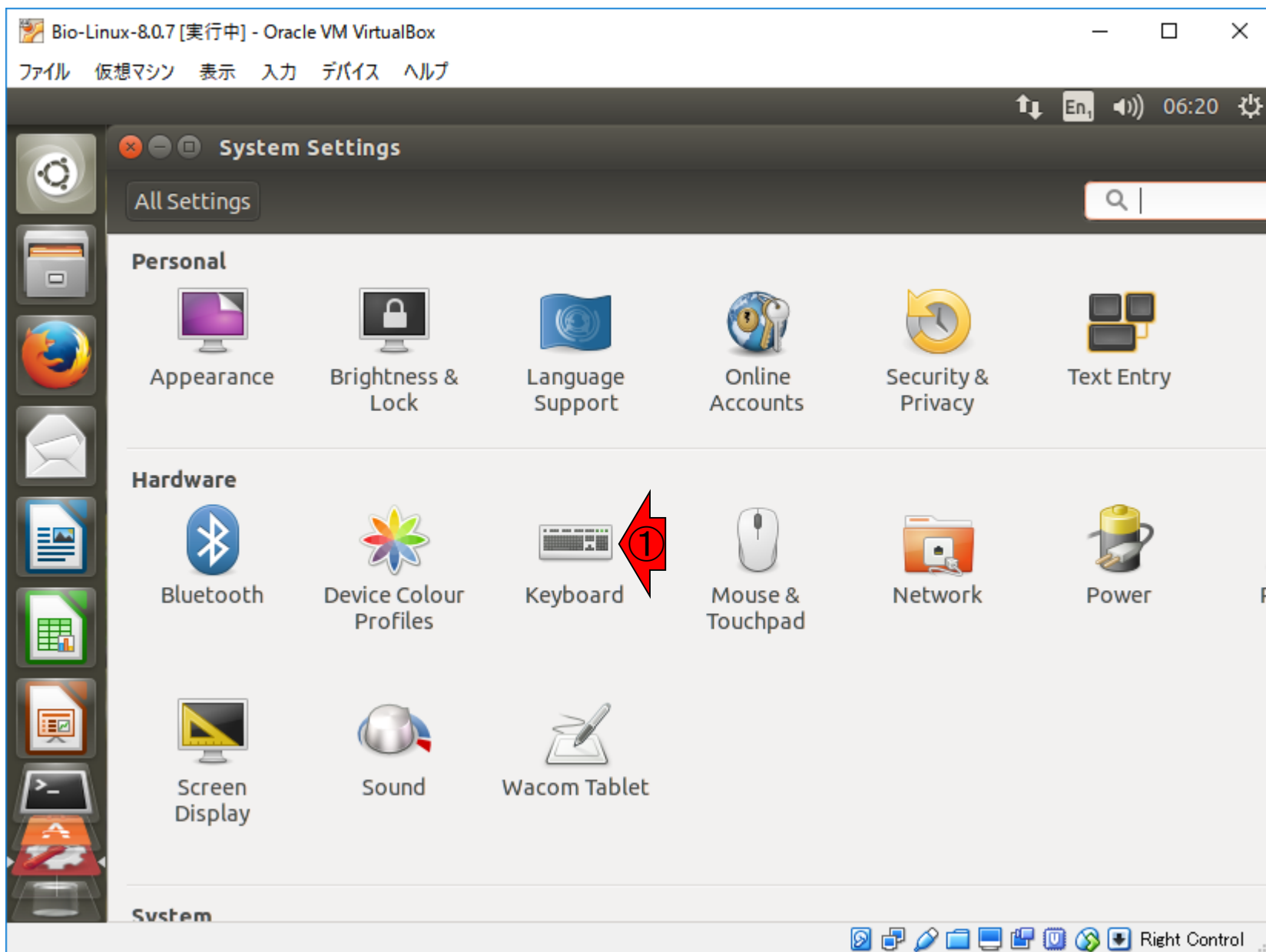

Text Entry

Bio-Linux-8.0.7 [実行中] - Oracle VM VirtualBox

ファイル 仮想マシン 表示 入力 デバイス ヘルプ

manager@bl8vbox[~]

Keyboard

All Settings Keyboard

Typing Shortcuts

Repeat Keys

Key presses repeat when key is held down

Delay: Short

Speed: Slow

Cursor Blinking

Cursor blinks in text fields

Speed: Slow

[Text Entry](#)

Right Control

Englishしかないので...

①「*」を正しく打てないヒトは、ここにJapaneseがないはず。②+を押す

Bio-Linux-8.0.7 [実行中] - Oracle VM VirtualBox

ファイル 仮想マシン 表示 入力 デバイス ヘルプ

manager@bl8vbox[~]

Text Entry

All Settings Text Entry

Input sources to use:

- English (UK) ①
- English (US)

Switch to next source using: Super+Space

Switch to previous source using: Shift+Super+Space

- Use the same source for all windows
- Allow different sources for each window
 - New windows use the default source
 - New windows use the current source

Show input candidates: Vertical

Using custom font: Sa

+ - ^ v

Show current input source in the menu bar

Keyboard

Right Control

Japaneseを追加

こんな感じになります。アルファベット順になっているので、Japaneseを探すのが基本ですが...

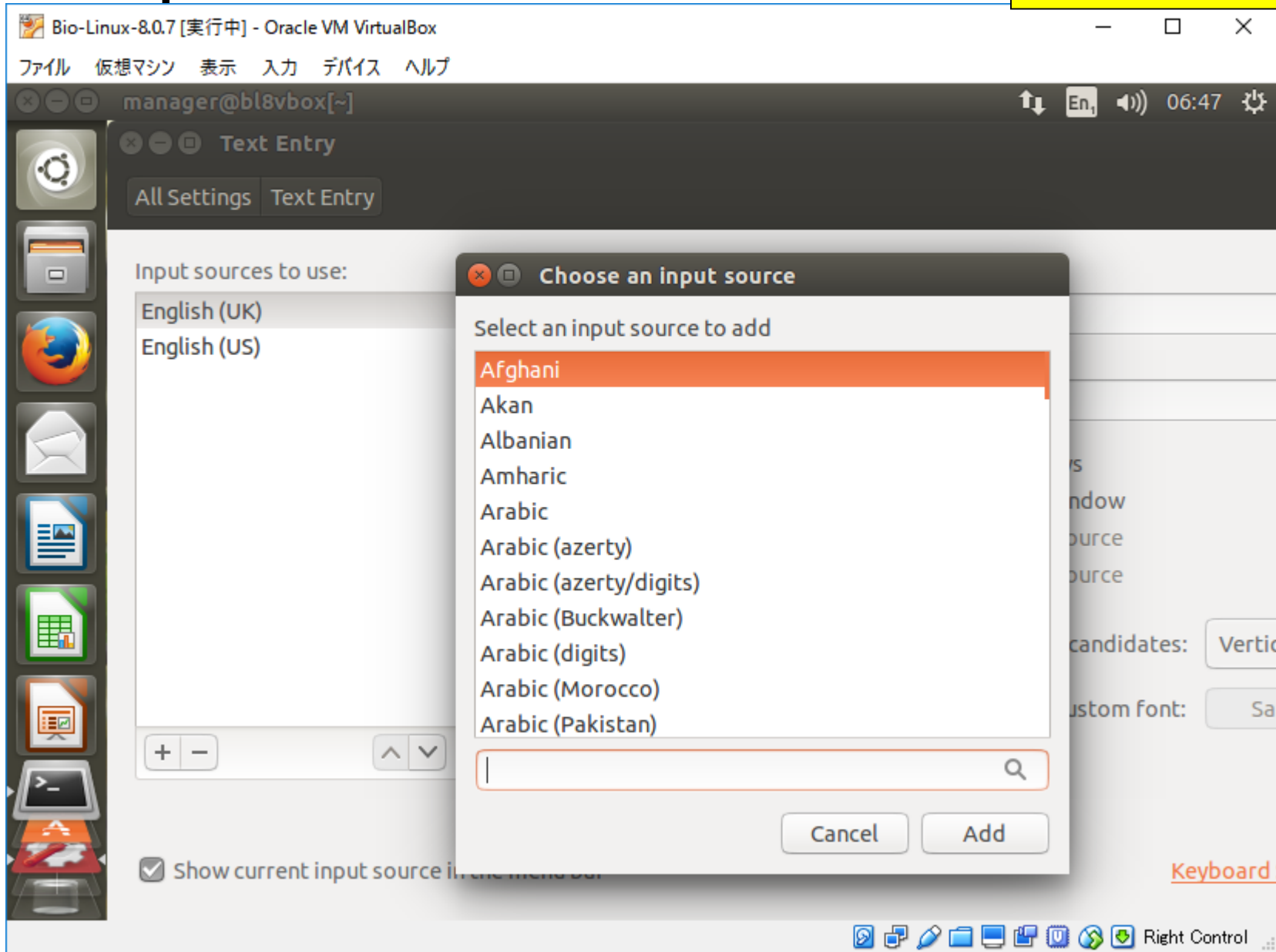

Japaneseを追加

①のような感じでJaまで打つと、②Japanese関連のものがいくつか見られるようになります

Bio-Linux-8.0.7 [実行中] - Oracle VM VirtualBox

ファイル 仮想マシン 表示 入力 デバイス ヘルプ

manager@bl8vbox[~]

Text Entry

All Settings Text Entry

Input sources to use:

- English (UK)
- English (US)

Choose an input source

Select an input source to add

- Azerbaijani
- Azerbaijani (Cyrillic)
- Bangla (India, Uni Gitanjali)
- Gujarati
- Japanese
- Japanese (Dvorak)
- Japanese (Kana)
- Japanese (Kana 86)
- Japanese (Macintosh)
- Japanese (OADG 109A)
- Japanese (PC-98xx Series)

Ja

Cancel Add

Keyboard

Japaneseを追加

とりあえず①Japanese
をクリックして、②Add

- Window Title:** Bio-Linux-8.0.7 [実行中] - Oracle VM VirtualBox
- Menu Bar:** ファイル 仮想マシン 表示 入力 デバイス ヘルプ
- Terminal Bar:** manager@bl8vbox[~]
- System Tray:** En, 07:00, and system icons.
- Settings Window:** Text Entry settings, showing "Input sources to use:" with "English (UK)" and "English (US)".
- Dialog Box:** "Choose an input source" dialog with a list of languages. "Japanese" is highlighted in orange. A red arrow with the number "1" points to this highlight. Below the list is a text field containing "Ja" and a red arrow with the number "2" pointing to the "Add" button.
- Bottom Panel:** A dock with various application icons and a system tray with "Right Control" and other icons.

En → Jaに切り替え

①Japaneseが無事追加されました。②をクリックして、EnからJaに変更しましょう

Bio-Linux-8.0.7 [実行中] - Oracle VM VirtualBox

ファイル 仮想マシン 表示 入力 デバイス ヘルプ

manager@bl8vbox[~]

Text Entry

All Settings Text Entry

Input sources to use:

- English (UK)
- English (US)
- Japanese**

Switch to next source using: Super+Space

Switch to previous source using: Shift+Super+Space

- Use the same source for all windows
- Allow different sources for each window
 - New windows use the default source
 - New windows use the current source

Show input candidates: Vertical

Using custom font: Sa

Show current input source in the menu bar

Keyboard

Right Control

① Japaneseを選択すると...

En → Jaに切り替え

無事①Jaに変更されました。
②×でウィンドウを閉じる

En → Jaに切り替え

*を正しく打てることを確認

「*」を打ってみてください。
①Shiftキーを押しながら、
②です

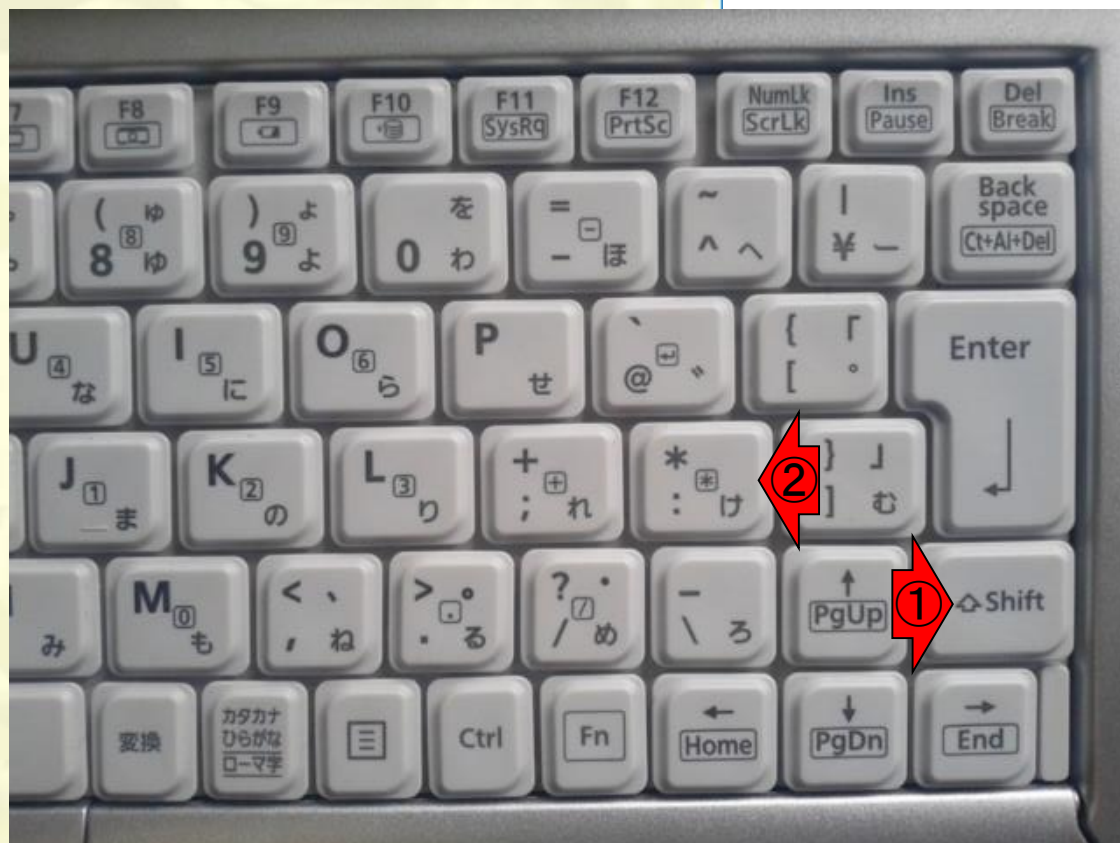
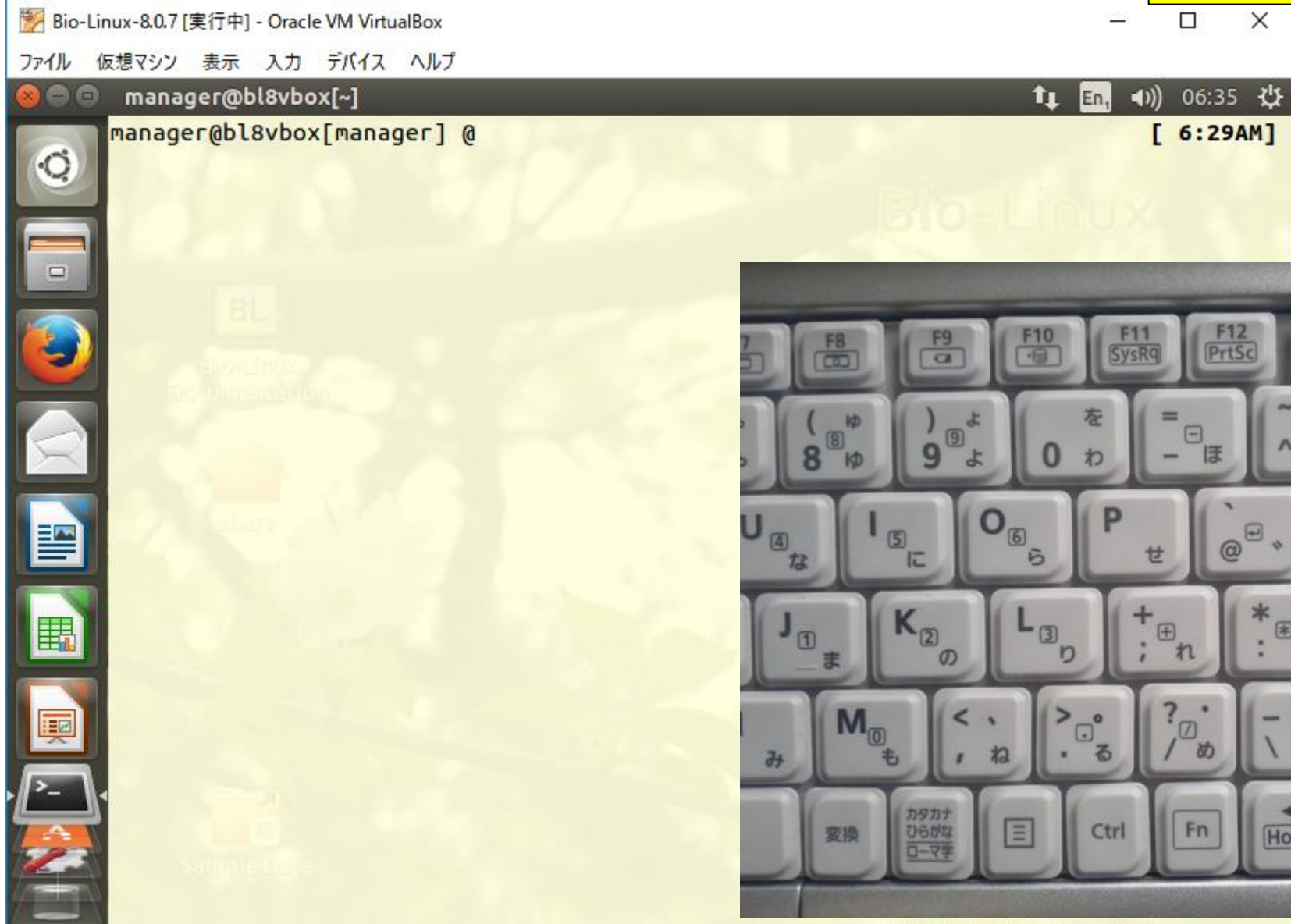

*を正しく打てることを確認

無事打てました。お疲れ様。もしこれでうまくいかなければ、スライド11でJapaneseの別のやつを試すなどしてみてください

